

本部 (いこい茶屋)

迷子や落とし物等の対応、スタンプラリーの抽選を行っております。
気になる展示の場所やおすすめルートなどもご案内します。
お気軽にお立ち寄りください。

お困りの際は…
ご不明な点がございましたら、お近くのえんじ色 (濃い赤色) のはっぴを着たスタッフにお声がけください。

コラボショップ

ひとつの店舗にふたつのお店

A ツルヤスポーツ × 磐田西高等学校

B₁ よこいデンキ × 館山寺絵の御朱印絵師 賀久留
似顔絵、絵の販売

B₂ よこいデンキ × COCON
小物の販売

C 高桑時計店 × レーザー工房 イサーム
レーザー加工品の販売

D 大橋商店 × カネチョウ水産
しらす・佃煮・桜えびの販売

E フィラメント × くん太の家
小物の販売

見付クイズ & スタンプラリー

参加無料

18(土)・19(日) 終日

歩いて、学んで、たのしく知識を深めよう！
クイズをクリアしてスタンプを8個集めると、ガラポン抽選で景品をGETできます！
※スタンプの台紙は各会場で配布される別紙をご使用ください。

《参加方法》

- 展示会場やお店をまわりスタンプを見つけよう
- クイズをクリアしてスタンプをもらおう
- スタンプを8個集めて本部にむかおう

《景品紹介》

お米 しっぺいグッズ ジュビログッズ など

難しいクイズをクリアすると特別なグッズがもらえるかも！

お気軽にご参加ください！ 詳細はInstagramで！

スペシャルゲスト

磐田のあのキャラクターが登場！

磐田市イメージキャラクター **しっぺい** ©磐田市

登場日時
19(日) 11:00 頃
会場 | 旧見付学校

ジュビロ磐田マスコット **ジュビロくん** **ジュビイちゃん**

登場日時
19(日) 13:30 頃
会場 | 旧見付学校

文化財展示

入場無料 どなたでも見学できます。

1 埋蔵文化センター

市内の遺跡から出土した土器などを調査研究し、収蔵する施設です。出土品の一部を時代ごとに展示しています。トピック展示コーナーでは、「古墳で発見！いろいろな鳥たち」を開催中！

2 鶴屋本店隠居部屋

味噌醤油醸造業を営んでいた鶴屋本店の歴史、隠居部屋・文庫蔵の建築パネル、見付宿についての調査研究の成果を展示します。

見付の「お蔵」見学会
in 鶴屋本店隠居部屋
イベント 18(土)・19(日) 10:00-11:00
参加無料 定員 | 先着 10 名 受付開始 | 9:30-
近代和風の特徴をもつ隠居部屋 (1923) と見付唯一の3階建て文庫蔵 (1917) を現地で解説します。

3 近江屋

佐口行正氏所蔵のコレクションの中から、明治 - 大正にかけ商店が客に配ったチラシ「見付の引き札」とあわせ、昭和の初めたった7年走った光明電鉄の企画展示を行います。

4 大久保邸

大久保家は代々淡海國玉神社の神官を勤め、14代忠利は見付学校開校に尽力しました。戦国時代の槍や親戚福田半香の掛軸を公開します。庭には珍しい植物も見られます。

5 国史跡 旧見付学校

明治8年(1875)に建てられた日本最古の木造擬洋風小学校校舎です。教育資料館として、むかしの教室を再現しているほか、教育に関する資料や民具などを展示しています。

ペーパークラフト
「旧見付学校を作ろう！」
イベント 18(土) 終日
参加無料 対象 | どなたでも参加可能
主催 | 磐田市文化財課

6 地脇町公会堂

加茂川通りで表具店を営んだ伊藤虎三郎が明治時代に見付天神に奉納した市指定文化財150幅の書画のうち、20幅を展示します。明治政府の要人、書家、地域の偉人の書画です。

7 大橋商店

明治10年創業の酒屋大橋商店では、お酒のラベルやポスター、酒類の道具、見付の日本画家で華山十哲の一人である福田半香の掛け軸なども展示します。

見付の「お蔵」見学会
in 大橋商店
イベント 18(土)・19(日) 14:00-15:00
参加無料 定員 | 先着 10 名 受付開始 | 13:30-
大工棟梁が親子で建てた奥蔵 (1894) と新蔵 (1897)、お蔵の造りについて現地で解説します。

見付再発見

まちが一つの博物館



見付宿は、東海道五十三次の28番目の宿場です。

10世紀には遠江国の国府が置かれ、
鎌倉期には国衙と守護所が設置されるなど、
中世の東海道屈指の規模を持つ宿場町でした。
16世紀頃には町人による自治も行われていた自治都市でもありました。

家康との深いかかわりがあり、
しっぺい太郎伝説や国重要無形民俗文化財の見付天神裸祭りなどの
歴史が息づく町です。

昭和の宿場通りの拡幅により宿場町の風情は失われたように思いますが、
宿場特有の小路（しょうじ）に一步踏み入れると、
今もお蔵や明治期の建築物などが残っています。

この文化展では見付の歴史や文化に触れて、
見付の魅力や面白さを知っていただけたら幸いです。

見付宿たのしい文化展実行委員会

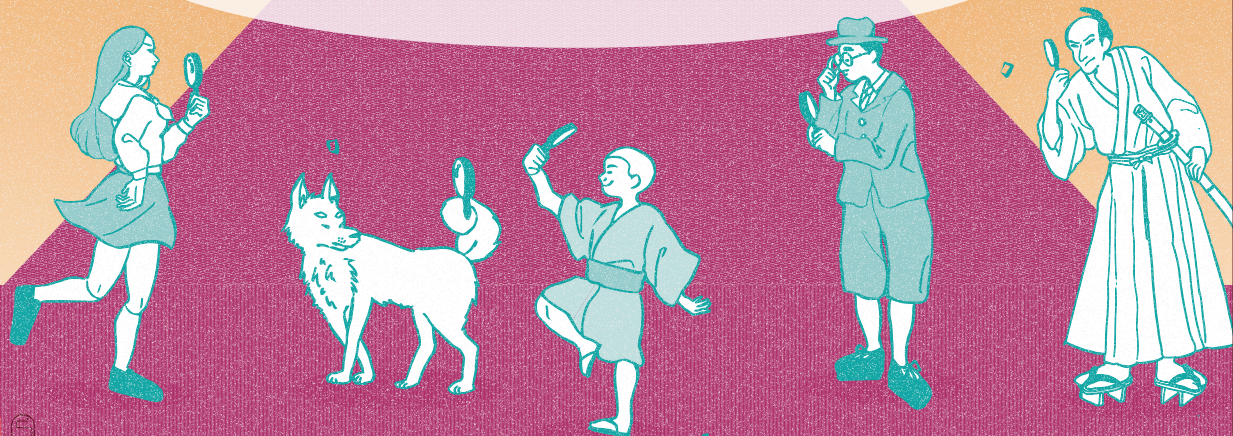

事前申込必須イベント 参加無料

見付散策ツアー
イベント「見付の文化と小路巡り」

10/18(土)・19(日) 9:30-11:30

集合 | ① 本部（いこい茶屋） 9:15

定員 | 各20名 どなたでも申込可能
共催 | ふれあいガイドの会

申込・お問い合わせ |

☎ 0538-33-1222

磐田市観光協会

申込期限 10月8日

※定員に達し次第受付終了

見付歴史講座
イベント「遠江国分寺の歴史とこれから」

10/19(日) 13:30-14:30

会場 | 見付交流センター2F

定員 | 30名 どなたでも申込可能
講師 | 磐田市文化財課職員

申込フォーム

申込期限 10月8日

磐田市文化財課



かすりの着物で
街並み散策
イベント

10/19(日) 9:30-11:30

会場 | ⑤ 旧見付学校

対象 | 幼児・小学生（親子で散策）
定員 | 30名

主催 | 磐田市文化財課

申込フォーム

申込期限 9月27日

磐田市文化財課



協賛

ご支援いただいた地域の企業・団体の皆様です。心より感謝申し上げます。



有限会社 フジ住設

石川建設株式会社



大橋商店

オノマトペ

ILLUMINATION
株式会社 イルミネーション

DUSKIN
ダスキンの照明

株式会社 トバノヤ

kato towel factory

大判焼 みつけ屋

株式会社 いわのり

静岡銀行

あなたの夢に、強い風を。
浜松いわた信用金庫

JA遠州中央

青島皮膚科医院

スー庵

青島皮膚科医院

Fashion Creative Boutique
SILK ROAD

制服のキンパ

元町珈琲

山崎製菓舗

(有)中村眼鏡時計店

ソビコショップ
とぼのや

みかわ庵

スズヨシ

エディオン フラット

東海自動車整備(株)

味匠 天宏

酒肴 門

見付天神矢奈比賣神社

(株)三和商会

青果 八百庄

(株)テクニカルエコサービス

原会計事務所

磐田見付郵便局

高桑時計店

小山自動車

栗餅の井口製菓

なゆた保険工房

内田屋文具店

久井屋

住出し お弁当 魚万

片桐医院

小栗商店

SNS/
ホームページ

チェック & フォロー
よろしくお願いします！



公式Instagram

イベントをもっと楽しめる
詳しい最新情報をお届け！

#見付でみつける



ホームページ

過去のイベントの様子や
デジタルパンフレットなどを掲載！
ぜひご覧ください。

主催 | 見付宿たのしい文化展実行委員会
後援 | 磐田市教育委員会 磐田市観光協会 磐田市文化協会
磐田市 見付宿を考える会 見付地区地域づくり協議会
協力 | 見付あきんど組 株式会社ジュビロ 静岡文化芸術大学
お問い合わせ | 公式HPのフォームよりお問い合わせください。



見付のまちは
令和4年度「しずおか遺産」に
認定されました。

第22回

見付宿

たのしい
文化展
2025



10.18(土)
9:00-16:00

10.19(日)
9:00-15:00

会場 | 磐田市見付宿一円